



Assemblea Genitori

Comitato Genitori Einstein

2 Febbraio 2019

2 Febbraio 2019



ori
ino

ORDINE DEL GIORNO



- a) **Donazione Mobile** al Liceo
- b) Stato avanzamento dei **Gruppi di Lavoro**
 - Raccolta Fondi** : Lotteria o ...???
 - Cogestione** (Didattica Alternativa): risultati
 - Aiutarsi ad Educare**
- c) **Manutenzione/Pulizia Scuola** : Avvio Progettazione (Legambiente)
- d) **Esami di Maturità**: Nuove regole
- e) Gestione mail CoGe: nuovo referente
- f) Gestione 'cassa' (Entrate/Uscite): nuovo referente
- g) Varie ed eventuali

2 Febbraio 2019



Comitato Genitori
Liceo Scientifico Statale Einstein Milano



Donazione Mobili

Generali

Massimo Arbuschi

2 Febbraio 2019



Comitato Genitori
Liceo Scientifico Statale Einstein Milano

GeneraliTower
LIVING OUR FUTURE



2 Febbraio 2019

Come nasce questa donazione

Generali ha recentemente consolidato i propri uffici distribuiti nel centro milanese in un'unica nuova e prestigiosa sede, una torre alta 170m con 40 piani, una superficie lorda di 148.000 mq, che accoglie 2400 persone in CityLife, un grande e verde comprensorio pedonale terziario-direzionale.

La torre Hadid ha ottenuto certificazioni prestigiose di efficienza energetica ed è stata progettata per avere il massimo contenimento del dispendio energetico. Le normative di sicurezza particolarmente rigide e la qualità degli spazi flessibile non hanno consentito il riutilizzo di arredo presente in alcuni campus o immobili soggetti a riqualificazione tecnica.

Ciò ha generato la disponibilità di mobilio ancora efficiente, in parte riutilizzato in altri uffici rimasti attivi e in parte offerto a strutture di interesse pubblico (plessi scolastici, carceri, caserme, associazioni culturali o onlus dedicate alla ricerca scientifica e medica), **materiale altrimenti destinato alla distruzione** presso centri di riciclo e recupero.



Comitato Genitori
Liceo Scientifico Statale Einstein Milano



Donazione Mobili al Liceo



Q.tà	Descrizione	Misura	Destinazione	Posit. ATG Min.
2	poltroncine rosse		Davanti Presidenza	Davanti Presidenza
1	tavolino basso per poltroncine		Davanti Presidenza	Davanti Presidenza
6	Tavoli grigi	140x80	Postazioni PC biblioteca	Biblioteca
12	Tavoli rovere chiaro	180x80	Biblioteca - 8 tavoli Sala Prof 1 - 2 tavoli Sala Prof 2 - 3 tavoli Aula Magna	Biblioteca Magazzino
8	Pareti divisorie dei tavoli rovere chiaro		Tavoli biblioteca	Biblioteca
12	lavagne da tavolo		<i>Da Definire</i>	Biblioteca
10	armadi bianchi	120x200	Sostituzione nelle aule	Magazzino
1	mobilietto basso lungo bianco	120 alto	Bidelliera fuori da sala medica	Biblioteca
2	tavolini rovere chiaro	90x60	<i>Da Definire</i>	Magazzino
15	tavolini grigi	100x60		
		- 8 tavoli	Sala 1 Ricevimento Parenti	Aula Club (vicino al bar)
		- 7 tavoli	Sala 2 Ricevimento Parenti	Magazzino
15	armadi grigi alti	90x200		
		- 2 armadi	Sala Prof 1	Magazzino
		- 2 armadi	Sala Prof 2	Magazzino
		- 10 armadi	Aula Progetti (vicino presidenza)	Aula Progetti (vicino presidenza)
		- 1 armadio	Vicepresidenza	Vicepresidenza
1	tavolo grande beige	240x120	Sala Prof 1	Magazzino
1	tavolo marrone	240x120	Sala Prof 2	Magazzino
4	sedie pelle nera		Sala Prof 1	Magazzino
4	sedie pelle nera		Sala Prof 2	Magazzino
2	cassettiere grigio		Aula Progetti	Aula Progetti (vicino presidenza)
4	Tavoli grigi	160x80		
		- 2 tavoli PC	Aula Progetti	Aula Progetti (vicino presidenza)
		- 2 tavoli centrali	Aula Progetti	Aula Progetti (vicino presidenza)
5	tavolo quadrato marrone	180x180		
		- 4 tavoli	Spazio ricevimenti (altro inferiore)	Spazio ricevimenti (altro superiore)
		- 1 tavolo	Altro	Altro superiore
4	scrivania marrone con tavolino		Vicepresidenza	Vicepresidenza
1	sedie nere		Vicepresidenza	Vicepresidenza
4	sedie pelle nera		Presidenza	Presidenza
2	tavoli marroni	220x105		
		- 1 tavolo	Aula Stage	Aula Stage
		- 1 tavolo	Spazio davanti sala medica	Spazio davanti alla sala medica
12	mobilietti bassi grigi	90x80		
		- 2 mobilietti	per angolo ATA 1 piano	Angolo ATA 1 piano
		- 2 mobilietti	per angolo ATA 2 piano	Angolo ATA 2 piano
		- 2 mobilietti	per angolo ATA 3 piano	Angolo ATA 3 piano
		- 1 mobilietto	Entrata DSGA	Ingresso ufficio DSGA
		- 1 mobilietto	Sala Prof 1	Magazzino
		- 1 mobilietto	Sala Prof 2	Magazzino
		- 3 mobilietti	<i>Da Definire</i>	Magazzino
	cassettiere marrone		Aula Stage	Aula Stage
1	tavolo tondo marrone	Diam. 90	<i>Da Definire</i>	Magazzino
1	tavolo tondo grigio	Diam. 90	<i>Da Definire</i>	Magazzino
2	tavolo tondo marrone	Diam. 120	<i>Da Definire</i>	Magazzino
6	cassettiere bianche piccole	30x58x53	<i>Da Definire</i>	Magazzino
4	sedie pelle con bracci ocra		<i>Da Definire</i>	Magazzino
5	sedie con braccioli rosse		<i>Da Definire</i>	Magazzino
1	parete divisoria rossa doppia		<i>Da Definire</i>	Magazzino
1	bachette sagittate		<i>Da Definire</i>	Magazzino
3	etichette piano - 1 T, 1 T, 1 T		Agli ascensori	Aula Progetti (vicino presidenza)
8	lavagne magnetiche bianche		<i>Da Definire</i>	Magazzino
3	placca planimetria		<i>Da Definire</i>	Aula Progetti (vicino presidenza)
2	cestini plastica medio		<i>Da Definire</i>	Magazzino
20	appendiabiti con portabambini		<i>Da Definire</i>	Altro superiore

Grazie al meticoloso lavoro organizzativo e di pianificazione tecnica di alcuni genitori o di coordinatori e anche del personale del Liceo Einstein è stata sfruttata l'opportunità di ricevere un lotto importante di arredi destinati agli spazi didattici e di accoglienza.

Sono stati recuperati e trasferiti nel magazzino della scuola quasi 200 pezzi di arredo/complementi quali scrivanie, tavoli e tavolini modulari, armadi, sedie, tavoli riunione, mobiletti, lavagne, cestini e appendiabiti.

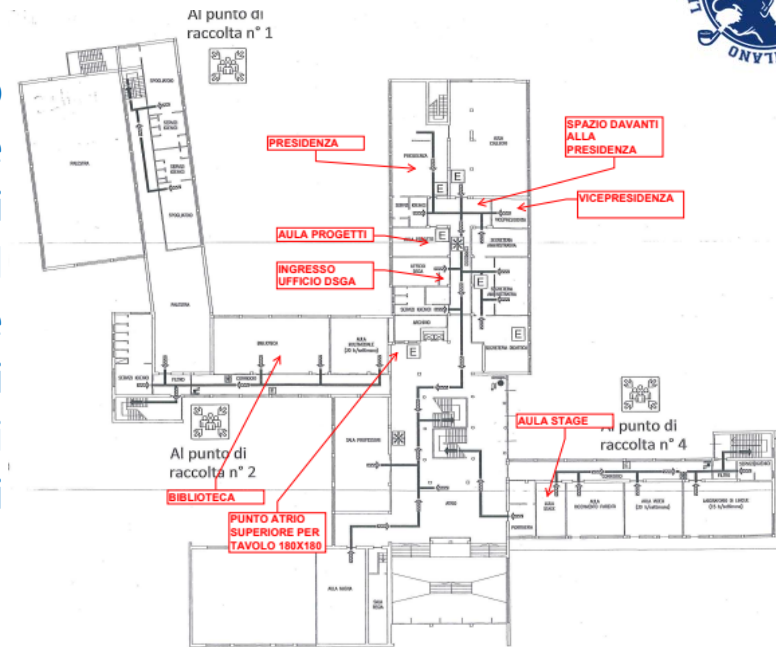

2 Febbraio 2019



Comitato Genitori
Liceo Scientifico Statale Einstein Milano



Raccolta Fondi

*Rosanna Curi, Sabina Poli,
Simona Nervo, Marco Lupi*

1

Stato avanzamento dei Gruppi di Lavoro Raccolta Fondi



Raccolta Fondi Comitato Genitori – Settembre / Dicembre 2018

FELPE

COSTO TOTALE		3.107,34 €
RICAVO TOTALE		4.026,00 €
	GUADAGNO	918,66 €

CORSO coaching

	GUADAGNO	700,00 €
--	-----------------	-----------------

EINSTEIN Prime

COSTO TOTALE		397,00 €
RICAVO TOTALE		679,00 €
	GUADAGNO	282,00 €

QUOTE Associative Einstein Alumni

16-0tt	QUOTE	225,00 €
--------	--------------	-----------------

Donazioni Conferenze

Nov18 - Gen19	QUOTE	252,70 €
---------------	--------------	-----------------

Lotteria di Natale		339,20 €
---------------------------	--	-----------------

	TOTALE RACCOLTO	2.717,56 €
--	------------------------	-------------------



Comitato Genitori
Liceo Scientifico Statale Einstein Milano

2 Febbraio 2019

1

Stato avanzamento dei Gruppi di Lavoro Raccolta Fondi



Punti Spesa Set-Nov 2017

21.500

15.000



- **12 videoproiettori** (già installati nelle classi 3° e a completamento di qualche classe 1°),
- **1 stampante laser epon** ,
- **1 mobile di ricarica** e conservazione notebook e tablet,
- **12 flaconi di tempera** (per attività di alternanza scuola lavoro).

7.500 €

- **6 tablet 10.1 Asus** Android 2gb ram 32 gb
- **1 stampante laser** Lexmark.

1.600 €

2 Febbraio 2019



Comitato Genitori
Liceo Scientifico Statale Einstein Milano

1

Stato avanzamento dei Gruppi di Lavoro Raccolta Fondi



Punti Spesa Set-Nov 2018

31.250

6.600



18 proiettori Epson (*completate tutte le classi*)
1 tablet Galaxi
2 kit bobine stampante 3D
4 notebook
1 pacco di 5 risme carta formato A3

3 armadi a parete per pc portatile
2 casse acustiche per LIM
2 stampanti laser b/n A4 Lexmark

12.000 €

1.200 €



Comitato Genitori
Liceo Scientifico Statale Einstein Milano

2 Febbraio 2019



Cogestione (Didattica Alternativa)

Fabio Caneri
Prof. Paolo Quaglia

2 Febbraio 2019



Comitato Genitori
Liceo Scientifico Statale Einstein Milano



Cogestione (Didattica Alternativa)

Primo Blocco	Secondo Blocco
<ul style="list-style-type: none"> <input type="radio"/> [0] THE IMITATION GAME (Film) <input type="radio"/> [14] Un modo di pensare la realtà: le idee fondamentali dell'analisi economica <input type="radio"/> [26] La bici in Italia: dalle prime aziende ciclistiche ai bike messengers <input type="radio"/> [43] I Vigili del fuoco nel Sistema di Coordinamento della Protezione Civile <input type="radio"/> [0] Visione del film "Una giornata particolare" (105 m.) <input type="radio"/> [16] Alimentazione in un corpo che cambia. <input type="radio"/> [33] Oggi parliamo della Costituzione Italiana e del principio del "giusto processo" <input type="radio"/> [9] Disagio adolescenziale o disagio mentale <input type="radio"/> [23] BiodiverCity: città creative e sostenibili che cambiano il mondo <input type="radio"/> [0] SOGNO, FANTASIA E CONOSCENZA DI SE STESSI <input type="radio"/> [23] ONDE SU ONDE <input type="radio"/> [0] IL MULTIVERSO SCIENTIFICO <input type="radio"/> [0] Incontro con lo scrittore Giorgio Scianna <input type="radio"/> [19] ATTUALITA' DI MARX <input type="radio"/> [0] La musica nella vita <input type="radio"/> [0] Visione del film "Manhattan" (1979) di Woody Allen <input type="radio"/> [11] "Armi nucleari: principi di funzionamento ed effetti" – solo per gli studenti di QUINTA <input type="radio"/> [22] "Spazio e abitanti nel progetto di architettura" <input type="radio"/> [30] Una lezione di economia: come si possono redistribuire le risorse tra le persone? Alcune teorie e qualche dato <input type="radio"/> [29] Protagonismo e giovani: essere attivi in una realtà globale <input type="radio"/> [28] "What is money? Why is it important to know?" <input type="radio"/> [28] L'informazione nell'era digitale <input type="radio"/> [17] Cicloalpinismo: racconto di un'estate emozionante tra bici, ghiacciai e alpinismo <input type="radio"/> [24] Eppure si muove... <input type="radio"/> [57] Indagare i Misteri con la lente della Scienza 	<ul style="list-style-type: none"> <input type="radio"/> [0] COLLATERAL BEAUTY (Film) <input type="radio"/> [19] La violenza è sempre quella degli altri <input type="radio"/> [0] Scrivere sceneggiature per la tv e il Web <input type="radio"/> [8] Crisi economica, manovre governative e dialogo Italia-UE <input type="radio"/> [9] Il mestiere del critico cinematografico + quiz sul cinema <input type="radio"/> [7] Oggi parliamo di soldi <input type="radio"/> [24] Disagio adolescenziale o disagio mentale <input type="radio"/> [30] L'avventura spaziale <input type="radio"/> [23] Non berti la Sicurezza <input type="radio"/> [27] ONDE SU ONDE <input type="radio"/> [17] IL MULTIVERSO FILOSOFICO <input type="radio"/> [0] Visione del film "Pollock" (122 min) <input type="radio"/> [0] SCOPRI LA COMPETENZA CHE POTREBBE ESSERTI UTILE <input type="radio"/> [30] La musica nella vita <input type="radio"/> [0] Visione del film "Il dottor Stranamore", di S. Kubrick <input type="radio"/> [24] Orgoglio e pregiudizio, vite da sbirro. <input type="radio"/> [18] "Immagini, non semplici fotografie" <input type="radio"/> [17] Come si esce dalla crisi economica? <input type="radio"/> [18] Cos'è l'Informatica e come si studia all'Università <input type="radio"/> [26] Smoking is not sChOOL <input type="radio"/> [5] Capire l'altro per capire noi stessi, storia della relazione uomo-cane <input type="radio"/> [23] Teoria del volo <input type="radio"/> Assente

<https://www.liceoeinsteinmilano.gov.it/didattica-alternativa/>

2 Febbraio 2019



Comitato Genitori
Liceo Scientifico Statale Einstein Milano

Aiutarsi ad Educare

Patrizia Bonagura

*Michelle van der Shot, Michela de Giuli, Daniela Frizzele,
Alessandra Galli, Simona Nervo, Silvia Rolando*



2 Febbraio 2019



Comitato Genitori
Liceo Scientifico Statale Einstein Milano

3

Stato avanzamento dei Gruppi di Lavoro Aiutarsi ad Educare



62

Ea

I mille volti del cambiamento (2° e 3° incontro)

28 gennaio 2019 ore 18.30

Luigi Ballerini

**Si educa quando non si educa.
Adulti, adolescenti e sfide quotidiane.**

Passati incontri

2 marzo 2019 ore 9.30

Associazione A.R.P.

**Che cosa cambia nella testa degli adolescenti?
Spunti dalle neuroscienze**

Posticipata

2 Febbraio 2019



Comitato Genitori
Liceo Scientifico Statale Einstein Milano

3

Stato avanzamento dei Gruppi di Lavoro Aiutarsi ad Educare

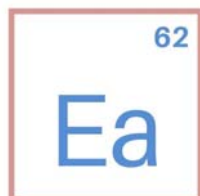

Artemisia
Gentileschi

Psicologa e Psicoterapeuta
Ass. A.R.P. Milano

Antonella
Pasqualini

Psicologa e Psicoterapeuta
Ass. A.R.P. Milano

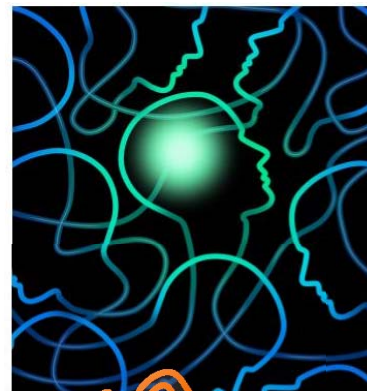

Posticipata

Sabato 2 Marzo 2019 | ore 9:30

Aula Collegio | Liceo Scientifico Statale Einstein | Via Einstein, 3 | Milano

Che cosa cambia nella testa degli adolescenti?

Spunti dalle neuroscienze



Con il patrocinio
del Municipio 4



2 Febbraio 2019



Comitato Genitori
Liceo Scientifico Statale Einstein Milano

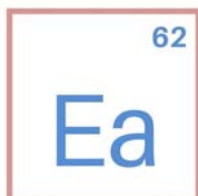

2 marzo 2019 ore 8.45

11.30 Intervallo

L'adolescente tra soma e psiche

In collaborazione con Laboratorio Adolescenza e Società Italiana delle Cure Primarie Pediatriche Lombardia-SICuPP Lombardia

Aula Magna Liceo Einstein – Via Einstein, 8- Milano

Sabato 2 marzo 2019

PROGRAMMA

Ore 8.30 Saluto del Presidente dell'Ordine dei Medici Chirurghi e degli Odontoiatri Milano o di altro Consigliere da lui delegato

Saluti Maurizio Tucci Presidente Laboratorio Adolescenza, Marina Picca Presidente SICuPP Lombardia, Alessandra Còndito Preside Liceo Einstein

Prima sessione

Ore 8.45-11.30

Moderano: Marina Picca, Luciana Bovone

- La depressione in adolescenza: segnali di allarme e indirizzi terapeutici
Alessandro Albizzati
- I disturbi specifici dell'apprendimento: cosa succede in adolescenza ?
Maria Longoni
- Le molte "facce" della dipendenza: cosa ci dicono le neuroscienze
Roberto Mollica

LA TRANSIZIONE : il passaggio dal Pediatra al Medico dell'Adulto

- Il Medico di famiglia Patrizia Tagliabue, Maria Teresa Zocchi
- Lo Specialista Ospedaliero Annamaria Masu

Seconda sessione

Ore 11.40-13.30

Moderano: Gianni Bona, Roberto Marinello

Gli adolescenti oggi Fulvio Scaparro

Tavola rotonda: Tatuaggi e piercing, viverli sulla propria pelle

Perché piacciono, perché vorrei farlo, quale rischi corro, perché non lo rifarei.

Maurizio Tucci, Alessandra Marazzani, Carlo Gelmetti

Come raggiungere la sede: tram 16. Autobus 90-91-92. E' possibile parcheggiare vicino all'Istituto.

ECM: E' stata richiesta l'attribuzione di crediti formativi ECM per la categoria : Medico Chirurgo.

Iscrizioni senza attribuzione di crediti formativi: la partecipazione è gratuita. Per motivi organizzativi è necessario inviare una email entro il 25 febbraio 2019 a laboratorio.adolescenza@gmail.com

indicando Nome, Cognome, Email, Professione

Iscrizioni con attribuzione di crediti formativi: la partecipazione è gratuita. L'iscrizione agli eventi ECM dell'Ordine dei Medici Chirurghi può essere effettuata unicamente attraverso la procedura informatica accedendo al sito www.omceomi.it

3

SCIENTIFICAMENTE



62
Ea

Scienza e filosofia

due risposte a un'unica chiamata: la meraviglia del mondo

Tre incontri-dibattito sulla formulazione di un nuovo approccio dell'insegnamento scientifico. Come cambia la didattica in risposta alle nuove forme di apprendimento dei giovani? Cosa mantenere e cosa innovare? Cercheremo soluzioni partendo proprio da un'analisi del rapporto tra la filosofia e le scienze e, in particolare, tra filosofia – biologia e filosofia – fisica.

L'obiettivo è quello di potenziare la sinergia tra gli insegnamenti di filosofia, biologia e fisica e, più in generale, tra tutte le discipline, per sprigionare tutto il fascino della ricerca conoscitiva, affinché lo studio diventi per i giovani un'esperienza avvincente.

1 feb 2019
20:30

Scienza e Didattica: come insegnare e apprendere le scienze

Relatori: *Prof. Silvio Garattini* – Presidente e fondatore dell'Istituto Mario Negri – Scienziato, ricercatore e docente universitario
Dott.ssa Alessandra Conditto – Dirigente Scolastica Liceo Scientifico Einstein Milano

15 feb 2019
20:30

Filosofia e Biologia: quale rapporto?

Relatori: *Prof. Edoardo Boncinelli* – Genetista, docente universitario e divulgatore scientifico italiano
Prof. Maurizio Casiraghi – Docente e ricercatore scientifico in Zoologia presso l'Unimi-Bicocca

15 MAR 2019
20:30

La Fisica ha bisogno della Filosofia?

Relatori: *Prof. Renato Pettoello* – Docente di Storia della Filosofia presso l'Università Statale di Milano
Prof. Aniello Mennella – Docente e ricercatore astrofisico presso l'Università Statale di Milano

I dibattiti saranno moderati dal Prof. Saverio Mauro Tassi – Docente di Filosofia presso il Liceo Scientifico Einstein

https://www.liceoeinsteinmilano.gov.it/circ1819/Locandina_ScientificaMente.pdf

2 Febbraio 2019



Comitato Genitori
Liceo Scientifico Statale Einstein Milano

4

Stato avanzamento dei Gruppi di Lavoro Manutenzione e Pulizia della Scuola



62

Ea

Manutenzione e Pulizia della Scuola

*Monica Sprocati , Silvia Rolando, Luca
Capelli,*

2 Febbraio 2019



Comitato Genitori
Liceo Scientifico Statale Einstein Milano

Stato avanzamento dei Gruppi di Lavoro Manutenzione e Pulizia della Scuola

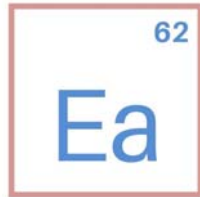

- a) Approvazione **copertura assicurativa** da parte del Consiglio d'Istituto : Inviare richiesta al CDI
- b) Iscrizione ad iniziativa **Legambiente** (facoltativa)
- c) **Piano dei lavori** da effettuare e delle giornate prescelte
- d) Ricerca eventuali **sponsor** per l'acquisto del materiale
- e) Ricerca di **partecipazione** da parte dei genitori, alunni, insegnanti e personale ATA
- f) **Data da definire**



<https://www.legambientescuolaformazione.it/articoli/nontiscordardim%C3%A9-operazione-scuole-pulite-2019-0>

2 Febbraio 2019



Comitato Genitori
Liceo Scientifico Statale Einstein Milano



1. Gestione mail CoGe (Paolo Calati)
2. Gestione 'cassa' (Entrate/Uscite)

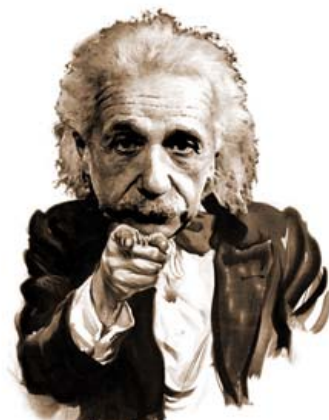

Tu Puoi

2 Febbraio 2019



Comitato Genitori
Liceo Scientifico Statale Einstein Milano



1. **2 prove scritte e 1 orale** : inoltre saranno esaminati in merito al periodo di alternanza scuola lavoro, ma cambieranno le tabelle alla quale far riferimento per i punteggi
2. **Prova di Italiano** (max 6 ore e composta da 3 diverse tipologie): Analisi e interpretazione di un testo letterario; Analisi e produzione di un testo argomentativo; Riflessione critica di carattere espositivo-argomentativo su tematiche di attualità.
3. Seconda prova : soluzione di un problema a scelta del candidato tra 2 proposte e la risposta a 4 quesiti tra 8 proposte.
4. **Tesina** abolita
5. Candidato **sorteggia all'orale** dei materiali sulla base dei quali verrà condotto il colloquio
6. **Alternanza Scuola-Lavoro**: minor peso
7. La **prova orale** resta comunque multidisciplinare
8. Una parte del **colloquio orale** verterà su le conoscenze e le competenze della disciplina non linguistica (DNL) veicolata in lingua straniera attraverso la metodologia CLIL.
9. Il **punteggio finale** di valutazione degli studenti sarà la somma del credito scolastico (max 40 punti), prove scritte (max 20 punti per ciascuna prova) e prova orale (max 20 punti).

Uso Calcolatrici <https://www.liceoeinsteinmilano.gov.it/circ1718/ErratacorrigecalcolatriceEsamedistato.pdf>

COMITATO GENITORI



Contatti

1. CoGe : <https://www.liceoeinsteinmilano.gov.it/comitato-genitori/>
2. Email : coge.liceoeinsteinmilano@gmail.com - Marco Lupi marco.wolf@tiscali.it
3. Sito : <https://www.liceoeinsteinmilano.gov.it/>
4. Circolari : <https://www.liceoeinsteinmilano.gov.it/circolari/>
5. Einstein Alumni : <https://www.liceoeinsteinmilano.gov.it/associazione-ex-alunni/>

2 Febbraio 2019



Comitato Genitori
Liceo Scientifico Statale Einstein Milano